By: M. Nasim Pasha

کھول آنکھ زمیں دیکھ آسماں دیکھ
مشرق سے ابھرتے ہوئے سورج کو ذرا دیکھ

(اقبال)

Think ! زراسوچ

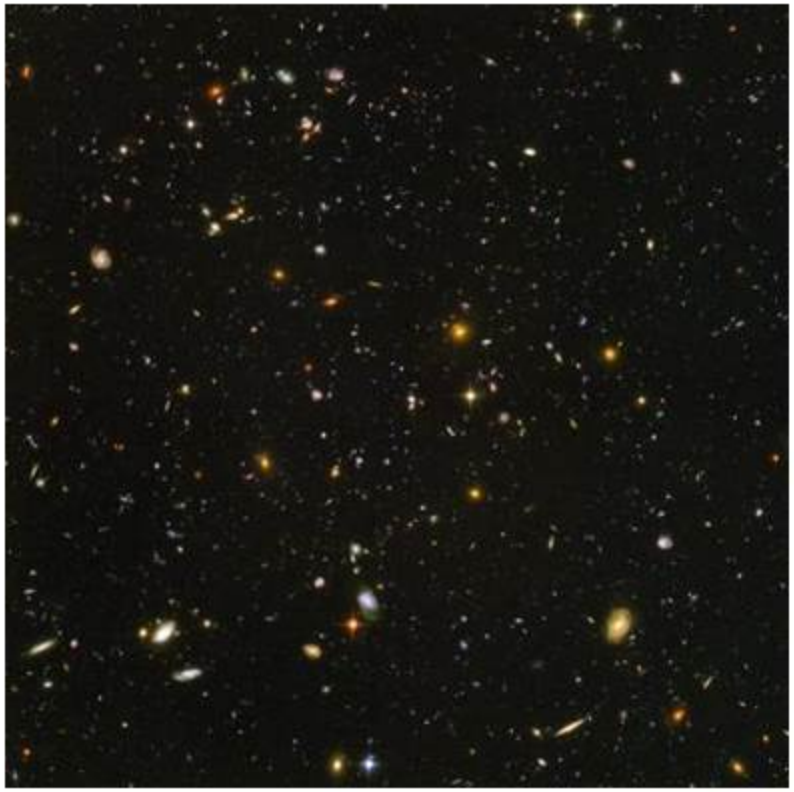

The Milky Way

500 Billion --A Universe of Galaxies: Some Older than Milky Way

Think ! زراسوچ

1. The Sombrero Galaxy

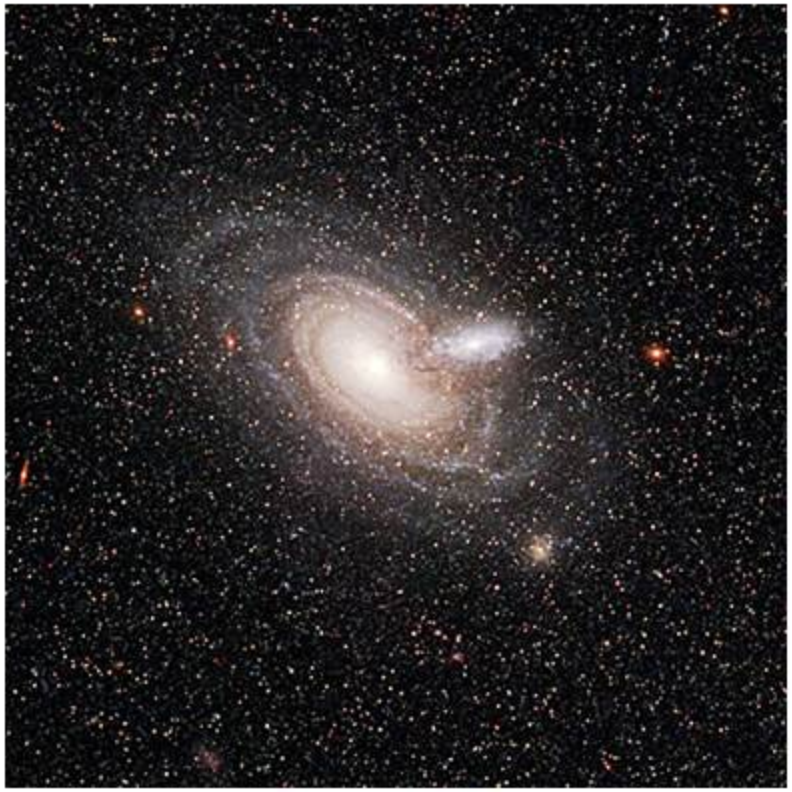

2. MASX J00482185-2507365 Occulting Pair

Think ! زراسوچ

3. Black Eye Galaxy

4. The Wirepool Glaxy

Think ! زراسوچ

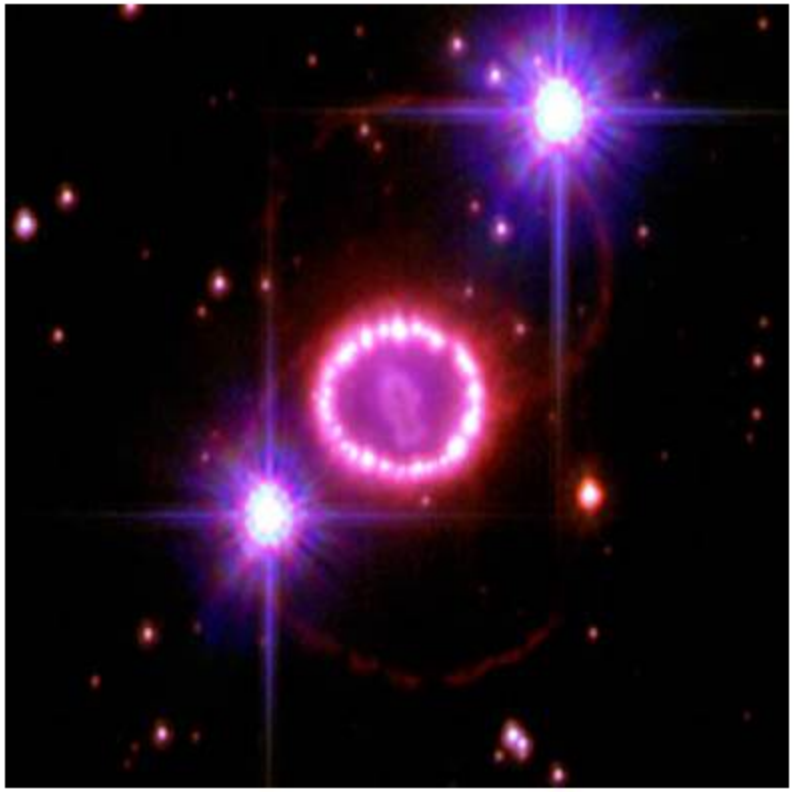

5. Supernova 1987A

6. Grand spiral galaxy

Think ! زراسوچ

7. Galaxy NGC 3370

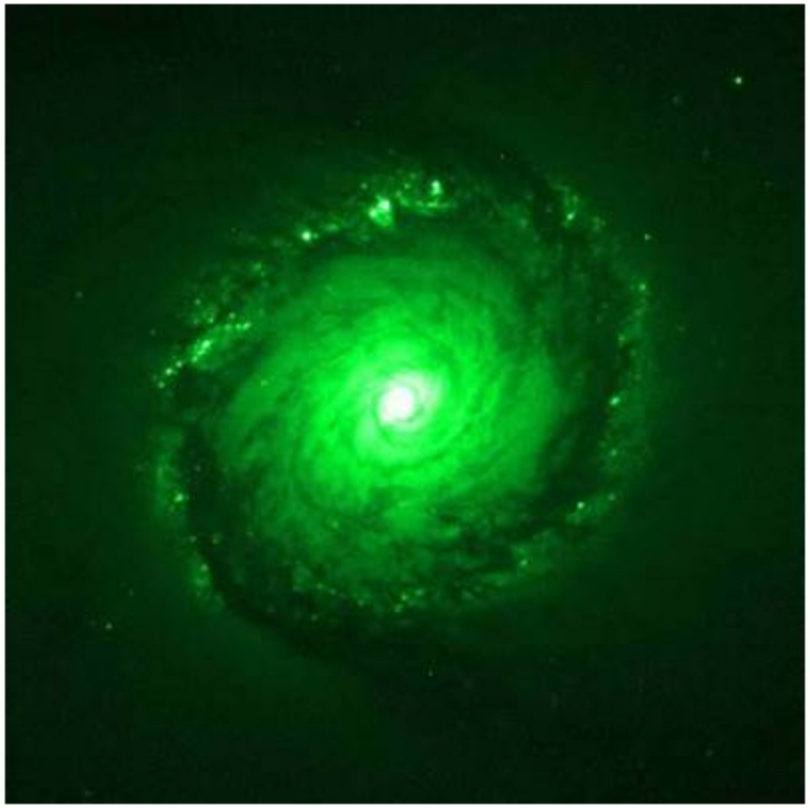

8. Galaxy NGC 1512

Think ! زراسوچ

9. Hoag's Object

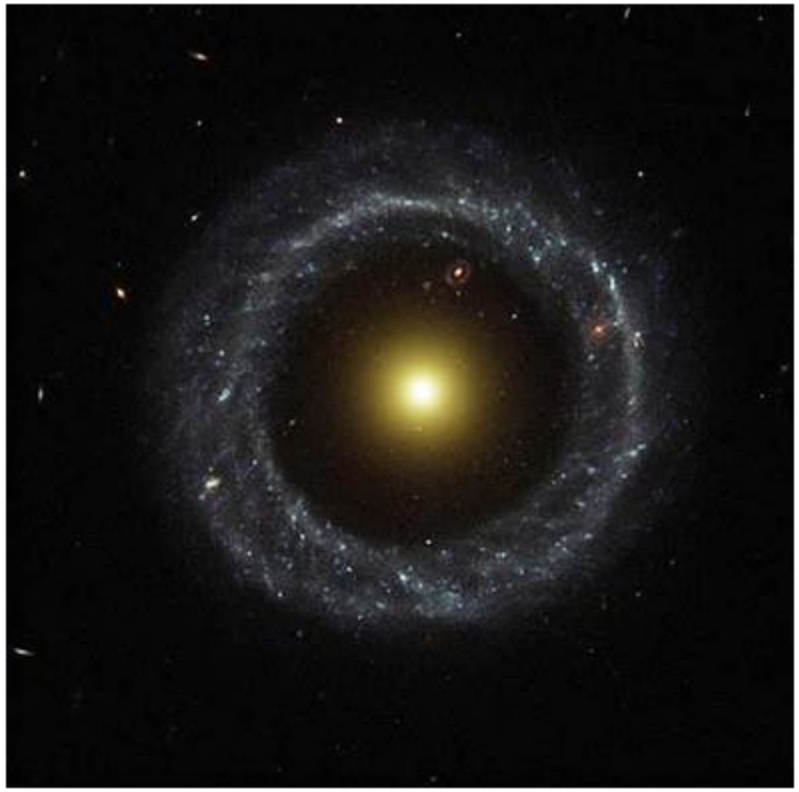

10. M81

Think ! زراسوچ

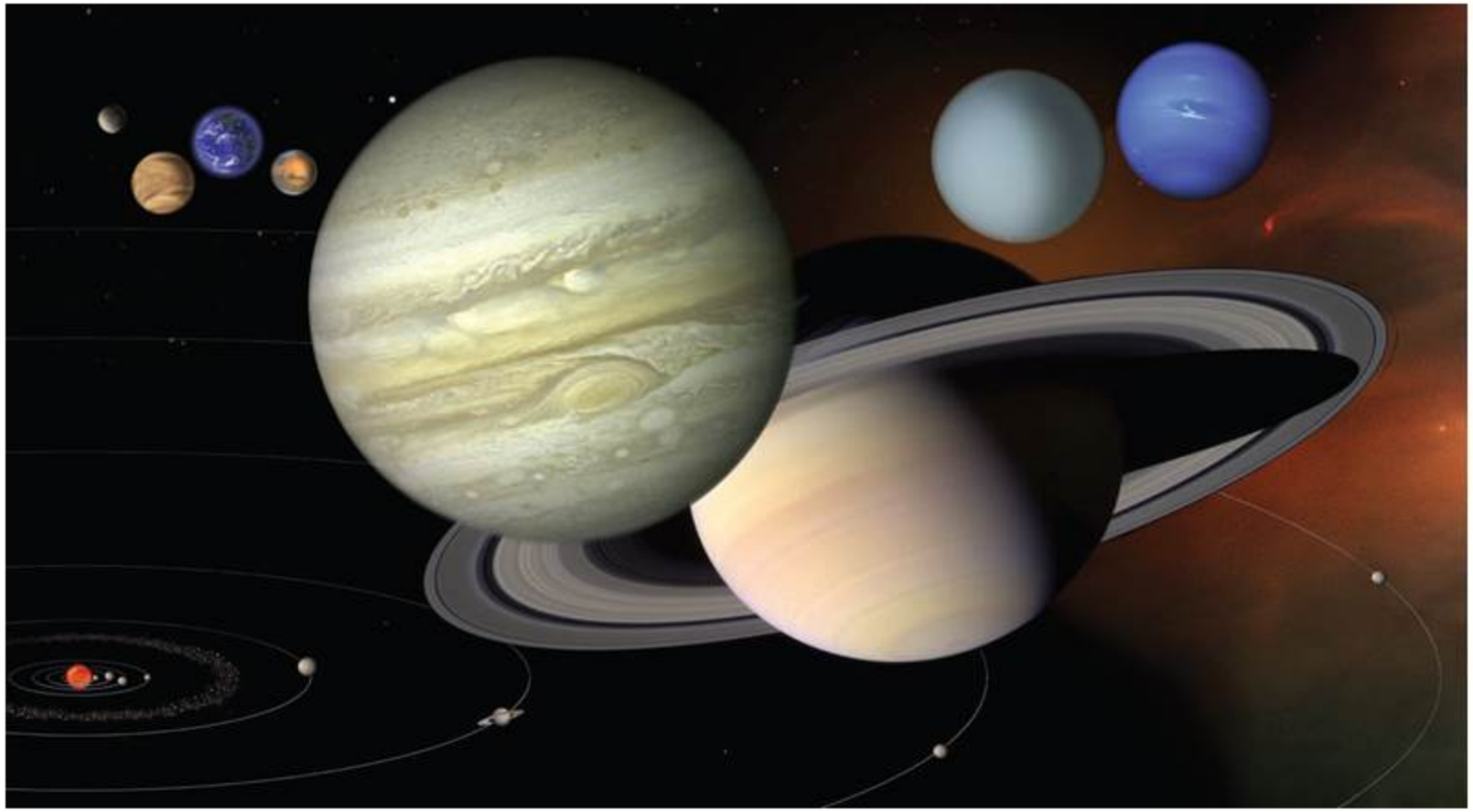

Think ! زراسوچ

National Aeronautics and Space Administration

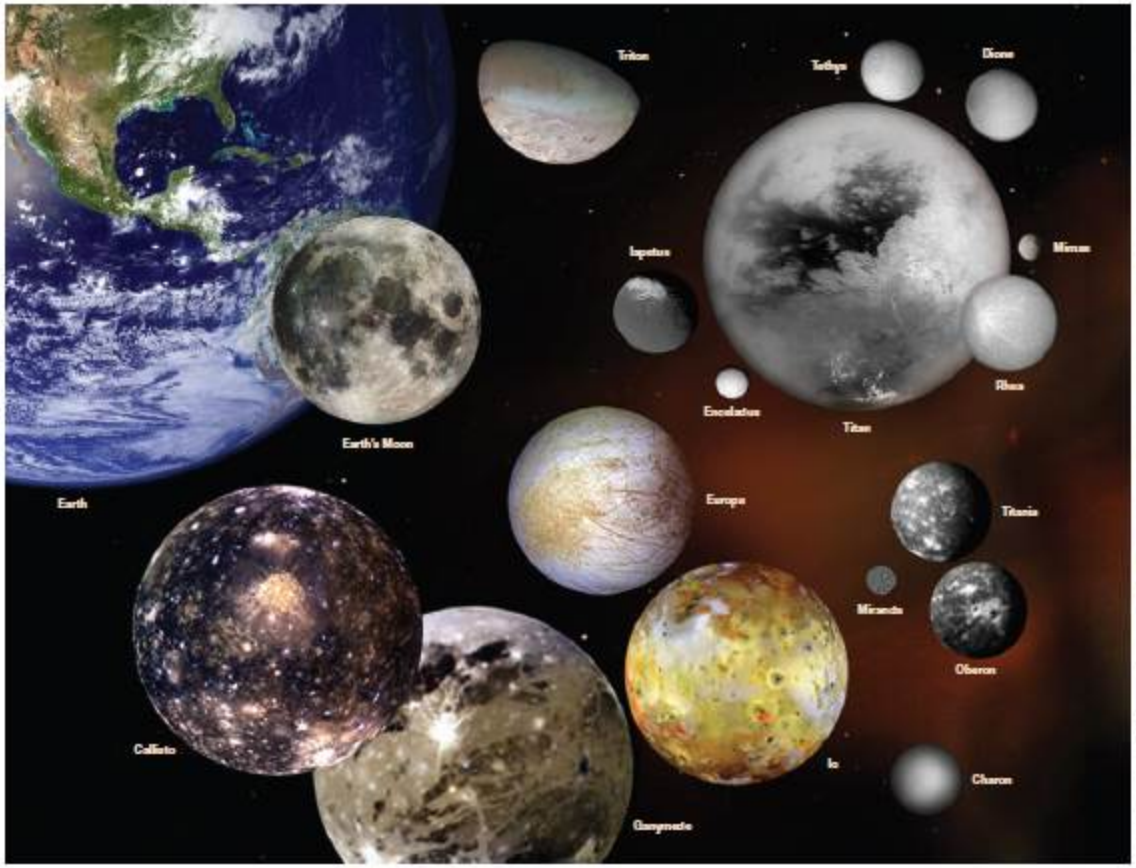

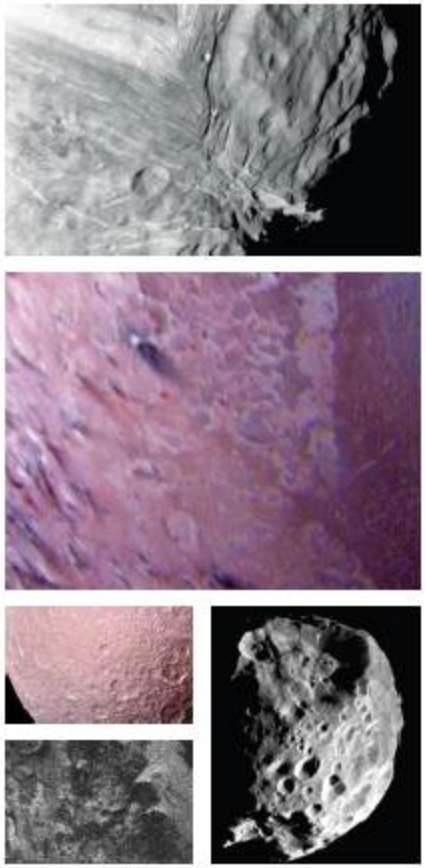

Moons of the Solar System

آخر یہ آپس میں
ٹکراتے کیوں نہی

؟

اس لیے کہ :۔

• تمام سیارے ایک نظام (System)
کے پابند ہیں

نظام . System

• A system is a set of interdependent elements that together accomplish specific objectives.
• A system must have organization, interrelationship, integration and central objectives.
• Each part of the system is known as subsystem

؟

لاکھوں سالوں سے جانداروں (انسان، چرند و پرند، جانوروں و دیگر مخلوقات) کا اس کرہ ارض پر زندگی گزارنا

لاکھوں سالوں سے تمام سیاروں کا اپنے اپنے مدار میں گردش کرنا

لاکھوں سالوں سے سمندروں سے پانی کا بھاپ میں تبدیل ہونا اور بارش کا برسنا

اس لیے کہ وہ ایک Authority اور ایک (System) نظام کے تابعہ کام کر رہے ہیں

انسان کی تباہی کا اصل سبب

’آدمی نے اپنی زندگی کو حقیقت اور واقعہ کے خلاف بنا رکھا ہے، اس لیے وہ تکلیف اٹھا رہا ہے اور جب تک وہ پھر اسے حقیقت کے مطابق نہ بنائے گا کبھی چین نہ پا سکے گا۔‘

؟

انسانوں کی زندگی سے امن و چین کیوں رخصت ہو گیا ہے ؟

آدمی آدمی کے لیے بھیڑیا کیوں بن گیا ہے ؟

قومیں قوموں سے کیوں ٹکرا رہی ہیں ؟

بستیوں کی بستیاں کیوں کیوں اجڑ رہی ہیں ؟

حکومتیں ظلم کیوں کر رہی ہیں، عدالتوں انصاف کیوں مہیا نہی کر رہی، امانتوں میں خیانتیں کیوں ہو رہی ہیں، انسان اخلاقی لحاظ سے کمزور کیوں ہو گئے ہیں ؟

مذہب کے نام پر تشدد کیوں بڑھ رہا ہے ؟

ہمارا نظام شمسی

National Aeronautics and Space Administration

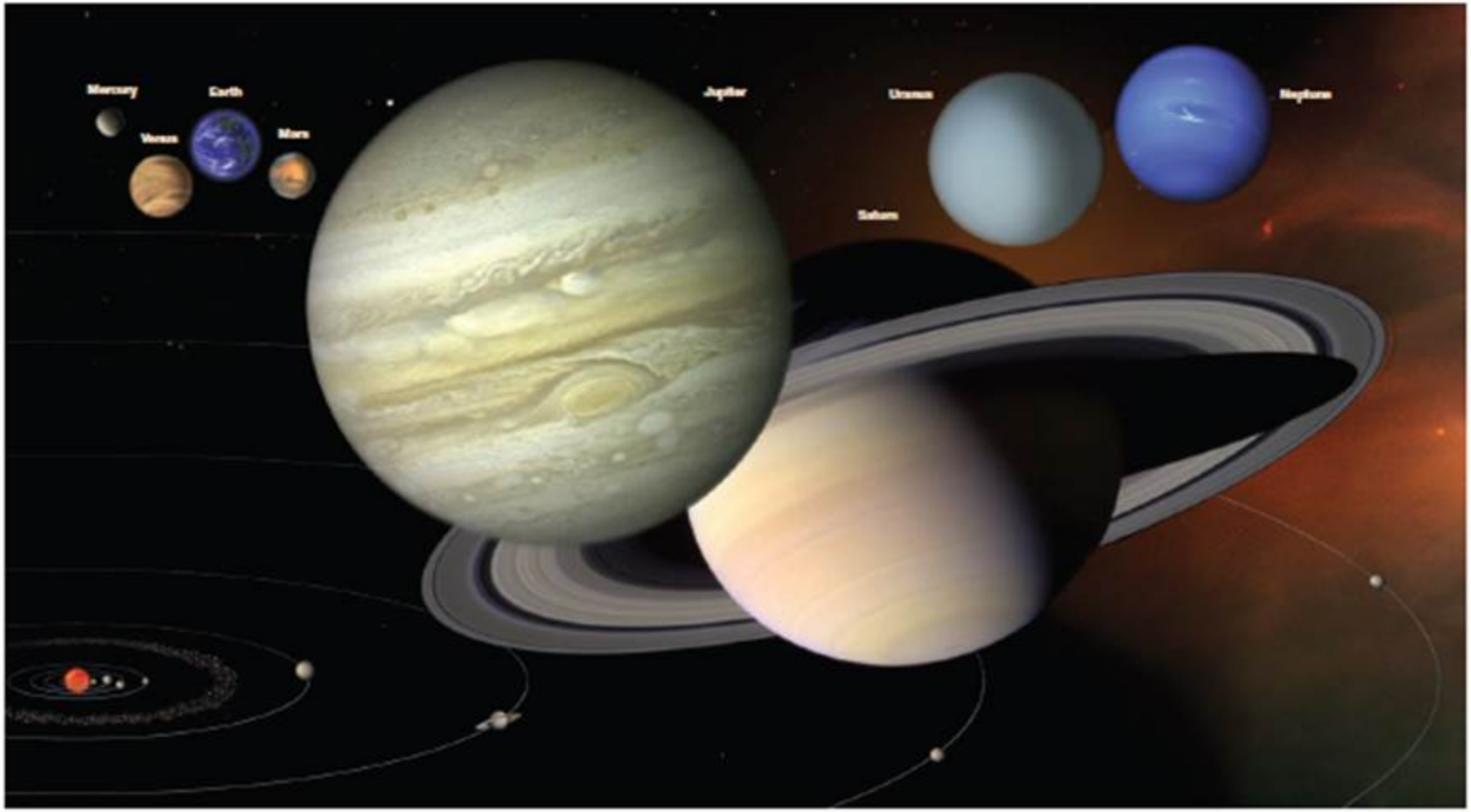

Our Solar System

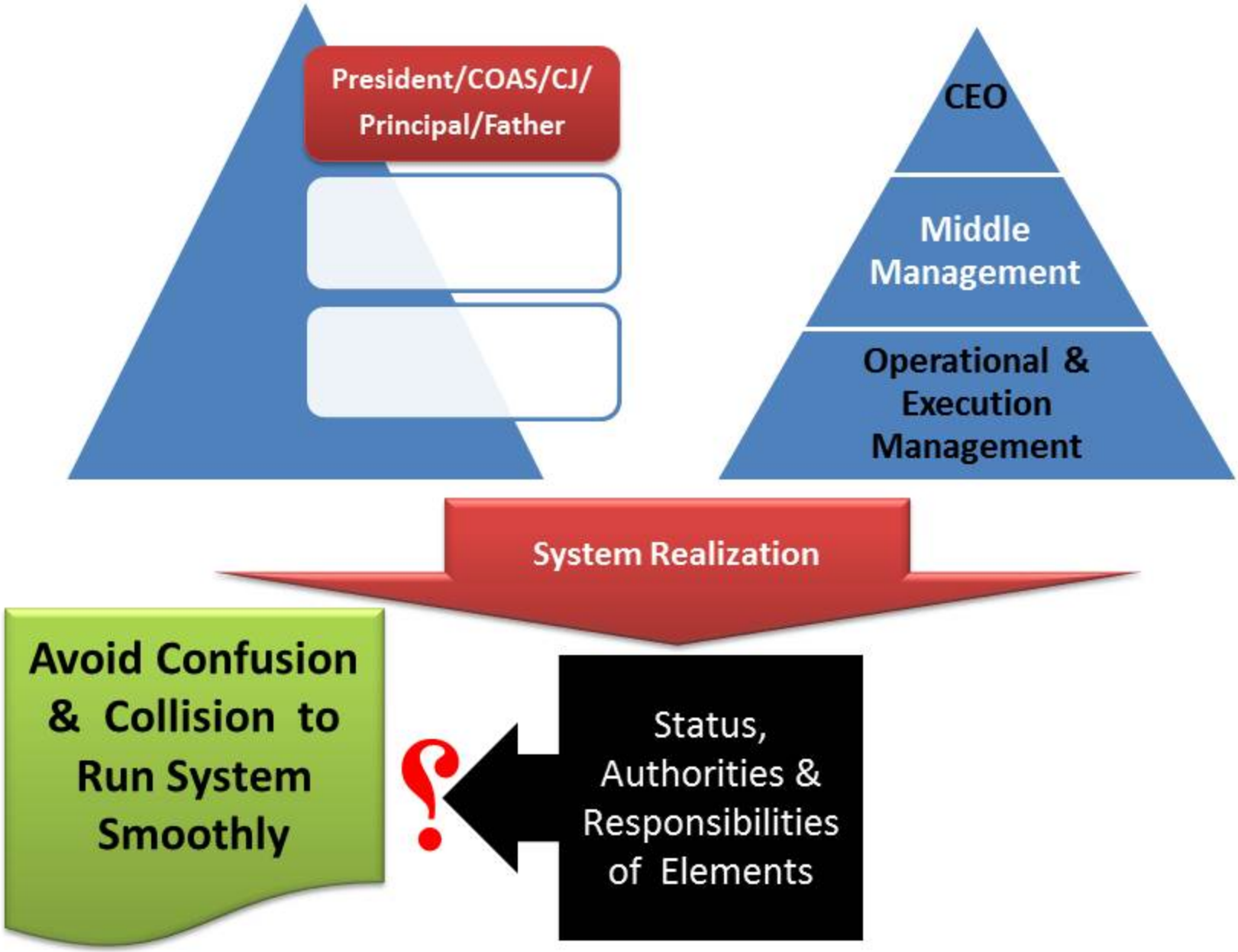
President/COAS/CJ/
Principal/Father
CEO
Middle
Management
Operational &
Execution
Management
System Realization
Avoid Confusion
& Collision to
Run System
Smoothly
Status,
Authorities &
Responsibilities
of Elements

What happens if someone desires to steps-out from this train?

Why this plane disappeared?

What if a simple engineer takes over NASA Control Room ?

The Plan disappeared …..

A person who desires to step-out from running train will harm himself ……

If a simple engineer takes over NASA control room, he will make accidents ….

B E C A U S E

Human Limitations

The communication system failed

The person failed to realize his position in the prevailing system

His knowledge is limited

RESULT

DISASTER

ہماری صحیح
حیثیت کیا ہے

؟

- ایک ریاست میں رعیت کی حیثیت
- ایک افسر کے ماتحت کی حیثیت
- ایک رب کے بندہ کی حیثیت

اگر انسان اپنی حیثیت کے
مطابق کام نہی کرے گا تو!

DISASTER

تباہی، نظام دھرم بھرم

بے انصافی کیوں ہے

؟

اس لیے کہ :۔

- انسان کا علم محدود ہے
- بشری تقاضے کی وجہ سے کسی ایک طرف ضرور جھک جاتا ہے
- وہ خود دوسروں کا محتاج ہے

نتیجہ :

لہٰذا انسان جو قانون بھی بنائے گا وہ نامکمل ہو گا

فلاح کس طرح
حاصل ہو سکتی
ہے

؟

امن کس طرح
قائم ہو سکتا ہے

؟

The
Safe Way
سلامتی کا راستہ

توحید پر مکمل ایمان
اسلیے کہ قرآن وہ راستہ دیکھاتا
ہے جو سب سے سیدھا ہے
(بنی اسرائیل ۹)

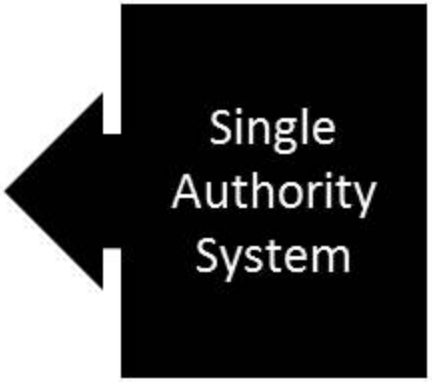
Single
Authority
System